

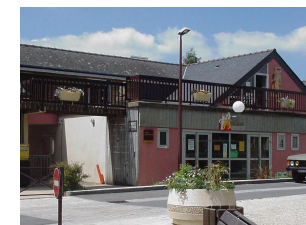

RESTAURANT MUNICIPAL

"MENUS DU LUNDI 07/06 AU VENDREDI 18/06/2010"



<u>LUNDI</u>	CELERI REMOULADE OMELETTE FROMAGE POMME DE TERRE PM <u>SALADE VERTE</u> FRUIT	<u>SALADE DE TOMATE ET MOZZARELLA</u> PM GRATIN DE POISSON PM FRUIT
<u>MARDI</u>	<u>CAROTTE RAPEE</u> PM LASAGNE BOLOGNAISE <u>SALADE VERTE</u> CREME AU CHOCOLAT	BETTERAVES PIZZA / <u>SALADE VERTE</u> FROMAGE FRAIS SUCRE AUX FRUITS
<u>MERCREDI</u>	MACEDOINE MAYONNAISE BROCHETTE DE DINDE POEELE DE LEGUMES FROMAGE <u>ET SALADE</u> GLACE	QUICHE LORRAINE EMINCE DE DINDE AU PAPRIKA PM DUO COURGETTE ET CAROTTE SAUCE CREME ENTREMET VANILLE PM
<u>JEUDI</u>	<u>SALADE DE MAIS</u> CORDON BLEU PETITS POIS / CAROTTE YAOURT NATURE SUCRE	<u>SALADE DE PASTIQUE ET MELON</u> PM ESCALOPE DE POULET / PÂTE FROMAGE TIMBALE DE GLACE VANILLE FRAISE
<u>VENDREDI</u>	CREPE FROMAGE / <u>SALADE</u> BOEUF BOURGUIGNON PM HARICOT VERT GATEAU AU FROMAGE BLANC	<u>SALADE DE THON</u> PM SAUTE DE PORC PM HARICOT PLAT D'ESPAGNE BISCUIT ET CREME ANGLAISE

PM : Préparation Maison

Les fruits et légumes soulignés sont issus de l'agriculture biologique



Du 07 au 11 juin



POLE ENFANCE

LUNDI	MARDI	JEUDI	VENDREDI
Melon	Betteraves râpées à la coriandre	Carottes vinaigrette	Taboulé au chou fleur
Pâtes carbonara	Escalope de dinde à la mozzarella	Sauté de dinde	Dos de colin
	Gratin de courgettes et d'aubergines	Riz/haricots rouges	Boulgour aux petits légumes
Fromage blanc	Riz au lait	Fruit	Cocktail de fruits

Ce menu pourra être modifié exceptionnellement en cas de défaillance d'un fournisseur ou si des impératifs de service l'imposent



14 au 18 juin



POLE ENFANCE



	LUNDI	MARDI	JEUDI	VENDREDI
ENTREE	Salade Marco Polo (tortis, surimi, poivron, tomate)	Oeufs sauce cocktail	Râpé de céleri frais aux pommes	Melon
PLAT	Cordon bleu	Filet de dinde	Bœuf aux olives	Tortis au saumon
GARNITURE	Haricots verts à l'ail	Poêlée Basquaise/semoule	Carottes Vichy	
DESSERT	Yaourt aromatisé	Fruit	Choux à la crème	Compote de fruits

Ce menu pourra être modifié exceptionnellement en cas de défaillance d'un fournisseur ou si des impératifs de service l'imposent

